

PORTA EM CHAPA METÁLICA
PINTURA CINZA ESCURO
ACABAMENTO COM FUNDO PREPARADOR

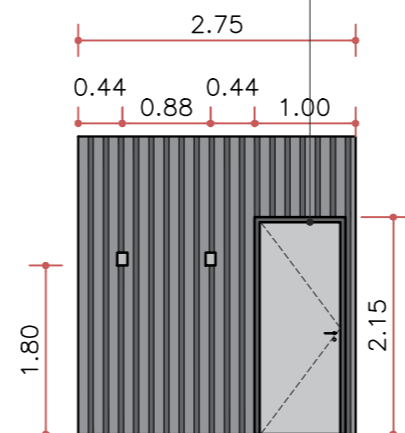

VISTA A
ESC. 1:75

DETALHE NO REBOCO
ALVENARIA
PINTURA EM DUAS TONALIDADES DE CINZA
RESSALTO DE 2 cm NO REBOCO

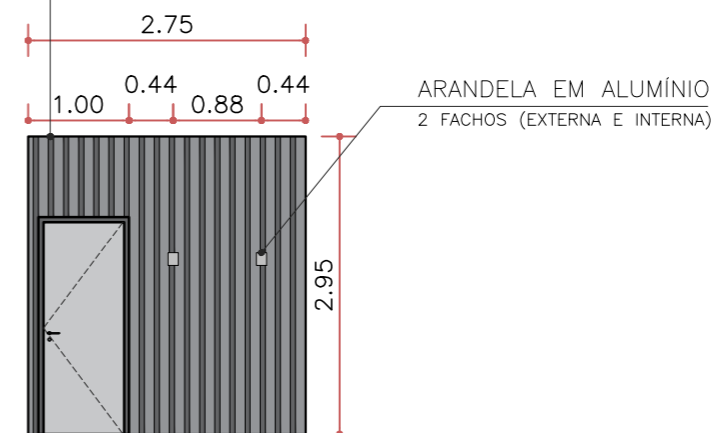

VISTA B
ESC. 1:75

LOCALIZADOR

ESQUEMA DE IMPLANTAÇÃO
PROJETO ARQUITETÔNICO;
CONSTRUÇÃO DO ANEXO;



REVISÃO

PRIMEIRA EMISSÃO DATA: 30/05/2023

NOTAS DE REVISÃO

NOTAS GERAIS

ESTE DESENHO DEVE SER IMPRESSO COLORIDO;
MEDIDAS DE COTA EM METROS;
MEDIDAS DE COTA PREVALECEM SOBRE AS MEDIDAS DO DESENHO;
CONFERIR OUTRAS MEDIDAS, NÍVEL, PRUMOS E ABERTURAS NO LOCAL;

INFORMAÇÕES DO PROJETO

PROJETO
PROJETO PARA LICITAÇÃO

FASE DO PROJETO
ANTEPROJETO

LOCAL
EMEB AMARAL VAZ MELONE - GUARIBA/SP

TÍTULO DO ARQUIVO
PREF-2023-ARQ-AMARAL-ENTRADA-01

TÍTULO DO DESENHO
PLANTAS - ENTRADA

ESCALAS
1:100
1:75

RESPONSÁVEL PELO PROJETO DE ARQUITETURA

ARQUITETO MURILO HENRIQUE SOUZA SPAGNOL

CAU: A266972-2

RESPONSÁVEL TÉCNICO RRT: _____

PREFEITURA DE GUARIBA
SECRETARIA DE OBRAS



FOLHA
07
01